



Guide  
ALLT DU  
BEHÖVER  
VETA!

ENFAMILJSHUS

# Avfallstjänster för dig i Danderyds kommun

HÄR PRESENTERAR VI TJÄNSTER FÖR AVFALLSHÄMTNING FÖR DIG SOM BOR I ENFAMILJSHUS I KOMMUNEN.

Det är kommunen som ansvarar för att samla in kommunalt avfall från hushåll och verksamheter. Avfallet hämtas av kommunens upphandlade entreprenör. Det kommunala avfallsbolaget SÖRAB tar sedan hand om avfallet och ser till att det återvinns eller återbrukas.

Du kan alltid hitta information på [danderyd.se/avfall](https://danderyd.se/avfall)

# Hämtning av mat- och restavfall

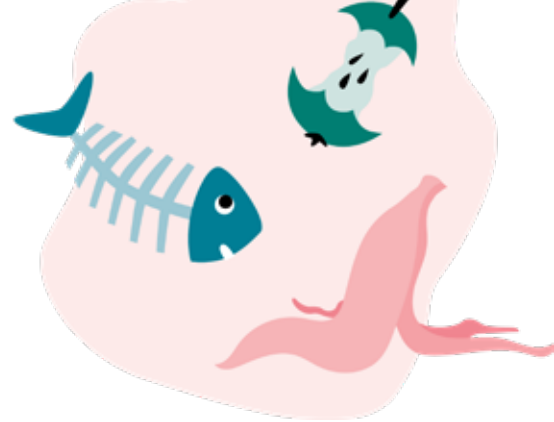

Alla fastighetsägare måste ha ett abonnemang för avfallshämtning.

## DU KAN VÄLJA MELLAN:

Billigast och bäst för miljön!

- **Sorterat abonnemang**  
Abonnemanget innebär att du sorterar matavfall och restavfall för sig.
- **Osorterat abonnemang**  
Abonnemanget innebär att du blandar mat- och restavfall.

Precis som i alla kommuner gäller såklart att förpackningar och tidningar ska källsorteras! Läs mer på sidan 10.

Det matavfall du sorterar ut betalar du ingen viktavgift för – det gör det sorterade abonnemanget till det billigaste! Det är även det mest miljösmygta och populära abonnemanget i Danderyd.

Vad gäller för hemkompost?  
Läs mer på [danderyd.se/hemkompost](http://danderyd.se/hemkompost)

# Så kan du påverka din avfallskostnad

Du betalar en fast avgift samt en viktavgift. Den fasta avgiften baseras på hur ofta du vill ha avfallshämtning och hur stort restavfallskärl du vill ha. Den vanligaste storleken är 190 liters kärl.

$(\text{Kärlets storlek} + \text{antal hämtningar}) + \text{avfallsvikt} = \text{din avfallskostnad}$

## DU KAN VÄLJA MELLAN:

- 13, 26, 39 eller 52 hämtningar per år om du sorterar matavfall.
- 26, 39 och 52 om du har osorterat abonnemang.

Det betyder att ju mindre restavfallskärl, färre hämtningar och lättare vikter i kärlet desto bättre både för din plånbok och för miljön. Om du dessutom sorterar matavfall blir kostnaden ännu lägre eftersom viktavgiften för matavfall är 0 kr.

På [danderyd.se/avfallstaxa](http://danderyd.se/avfallstaxa) kan du beräkna din avfallskostnad och laborera med olika alternativ.

## VILKET ÄR DET BILLIGASTE ABONNEMANGET?

Det är hämtning var fjärde vecka (13 gånger per år) med matavfallssortering. Inga kostnader tillkommer för sorteringsutrustningen.







# Tilläggs tjänster – extra service i vardagen

Gör din vardag enklare med någon av våra tilläggs tjänster.

Tilläggs tjänster är **frivilliga tjänster som du kan beställa vid behov** till en kostnad enligt gällande avfallstaxa. Det finns tre sorters tjänster: abonnemangstjänster, budade tjänster (enstaka hämtningar) och övriga tjänster. Särskilda regler gäller för Tranholmen och Stora Skraggen.

## ABONNEMANGS- TJÄNSTER

- Fallfrukt
- Returpapper
- Trädgårdsavfall

## BUDADE TJÄNSTER

- Bygg- och rivningsavfall
- Elavfall
- Fallfrukt
- Farligt avfall
- Grovavfall
- Trädgårdsavfall

## KOM IHÅG!

Du också kan lämna avfallet själv på återvinningscentralen, gäller ej mat- och restavfall.



## VAD HÄNDER MED MATAVFALLET?

Matavfallet blir till biogas som till exempel bussar och bilar kan köras på. Det blir också biogödsel, en fin växtnäring till åkrar och odlingar. Ett riktigt smart kretslopp helt enkelt! Men kom ihåg att det allra bästa är när matrester hamnar i magen istället för i matavfallet.



# Detta kan vi hämta

PRISER  
HITTAR DU I VÅR  
PRISLISTA ELLER PÅ  
[danderyd.se/avfall](http://danderyd.se/avfall)

Visste du att kommunen också kan hämta slam och latrin. För mer information se [danderyd.se/slamlatin](http://danderyd.se/slamlatin)

## BYGG- OCH RIVNINGSAVFALL

(Budad tjänst)

Material från bygg- och rivningsarbeten ska sorteras ut som minst i: trä, mineraler (betong, tegel, klinker, keramik eller sten), metall, glas, plast och gips.

### SÅ FUNKAR DET:

Genom kommunen kan du få bygg- och rivningsavfall hämtat i storsäck eller container. Detta om du själv utfört egna rivnings- eller renoveringsarbeten.

## ELAVFALL

(Budad tjänst)

Elprylar innehåller flera ämnen som är skadliga för människor och miljön om de hamnar i naturen. Därför är det viktigt att de hanteras på ett visst sätt.

**SÅ FUNKAR DET:** Du kan buda en hämtning av elavfall, till exempel ett trasigt kylskåp eller en diskmaskin som hämtas vid tomtgräns i anslutning till tomtgång/-infart eller på anvisad plats.

**BRA ATT VETA:** Småelektronik kan även lämnas till Returkassen eller till skåpet Samlaren som finns i kommunen. Alla butiker som säljer elektroniska produkter har dessutom en skyldighet att ta emot elavfall till viss del. Läs mer på [danderyd.se/elavfall](http://danderyd.se/elavfall).

## FALLFRUKT

(Abonnemangstjänst och budad tjänst)

Varje höst ruttar stora mängder frukt bort i svenska villaträdgårdar. I Danderyds kommun finns istället möjlighet att beställa hämtning av fallfrukten. Den kan då göra nytta och återvinnas till biogas och biogödsel.

### SÅ FUNKAR DET:

Hämtning av fallfrukt sker i storsäck. Du kan beställa upp till 4 hämtningar mellan september och början av december till ett fast pris.

### BRA ATT VETA:

Istället för abonnemang kan du beställa enskilda hämtningar genom budning.

## RETURKASSEN FÖR FARLIGT AVFALL

(Budad tjänst)

Målarfärg, nagellack, kemikalier och bekämpningsmedel innehåller ämnen som kan vara skadliga för människors hälsa eller för miljön.

**SÅ FUNKAR DET:** Genom tjänsten Returkassen kan du få ditt farliga avfall, inklusive småelektronik, hämtat vid dörren helt kostnadsfritt. Avfallet ska packas så att det får plats i två matkassar där kemikalier och elektronik hålls separerat i varsin kasse som sedan lämnas över till avfallshämtaren. Beställ hämtning på [danderyd.se/returkassen](http://danderyd.se/returkassen).



Kostnadsfri tjänst!

## GROVAVFALL

(Budad tjänst)

Kostnadsfri tjänst!

Grovavfall är avfall som normalt uppkommer i ett hushåll men som är för stort för att läggas i det vanliga avfallskärlet. Exempel på grovavfall är trasiga möbler och stekpannor.

**SÅ FUNKAR DET:** Genom att buda hämtning av grovavfall får du det hämtat vid tomtgräns i anslutning till tomtgång/infart. Avfallslämnaren får maximalt lämna 2 kubikmeter grovavfall per hämtningstillfälle. Det finns även möjlighet att, mot en avgift, tillfälligt hyra en container på 10, 15 eller 20 kubikmeter i upp till två veckor.

## RETURPAPPER

(Abonnemangstjänst)

Till returpapper räknas bland annat skrivpapper, ritpapper, pocketböcker samt tidningar och broschyrer. Genom att sortera och lämna returpapper till återvinning kan du bidra till ett mer hållbart samhälle.

**SÅ FUNKAR DET:** Hämtning sker i kärl (140 liter) för returpapper som du köper av kommunen. Du väljer om du vill ha hämtning 6 eller 13 gånger per år.

**BRA ATT VETA:** Returpapper kan även lämnas till återvinningsstationer i kommunen. Du kan hitta dem på [danderyd.se/atervinningsstation](http://danderyd.se/atervinningsstation)



## TRÄDGÅRDSAVFALL

(Abonnemangstjänst och budad tjänst)

Löv, gräs och kvistar är exempel på trädgårdsavfall. I första hand rekommenderas kompostering på egen fastighet. Då kan den värdefulla kompostjorden användas i egna odlingskretslopp.

**SÅ FUNKAR DET:** Du kan välja mellan abonnemang på 8 eller 17 hämtningar per säsong. Du får då ett 370-liters kärl där du kan lägga smått trädgårdsavfall som gräs och löv (ej fallfrukt). Trädgårdskärlet töms från april till oktober/november beroende på val av abonnemang.

**BRA ATT VETA:** Istället för abonnemang kan du beställa enskilda hämtningar genom budning. Trädgårdsavfallet samlar du då i komposterbara pappersäckar (utan inbyggd plast). Det finns även möjlighet att tillfälligt hyra en container på 10, 15 eller 20 kubikmeter i upp till två veckor.

## VIKTIGT ATT VETA

Det finns många aktörer som erbjuder sig att hämta avfall. Genom att anlita kommunen för borttransport så följer du lagstiftningen på området och kan vara säker på att avfallet tas omhand på ett miljöriktigt sätt.





# Övriga tilläggstjänster

## GÅNGAVSTÅNDSTILLÄGG

Kärl för mat- och restavfall hämtas utan extra kostnad inom 10 meter från sopbilens uppställningsplats. Genom gångvägstillägg kan du även betala för att få dem hämtade upp till 50 meter. Kärlets dragväg och uppställningsplats ska godkännas av avfallshämtaren. Läs mer på [danderyd.se/arbetsmiljo](http://danderyd.se/arbetsmiljo)

## KÄRLTVÄTT

Genom kommunen kan du få ditt kärl tvättat. På så sätt minskar du risken för ohyra eller att avfallspåsar fastnar i kärlet.

## LOCK-I-LOCK

Har du besvär med att avfallens lock måste öppnas från "fel" håll? I så fall kan du beställa ett så kallat lock-i-lock. Då kan du öppna kärlet från två håll.

## LÅS TILL AVFALLSKÄRL

Finns det risk för att obehöriga slänger avfall i ditt avfallskärl? I så fall kan du beställa lås på kärlet.

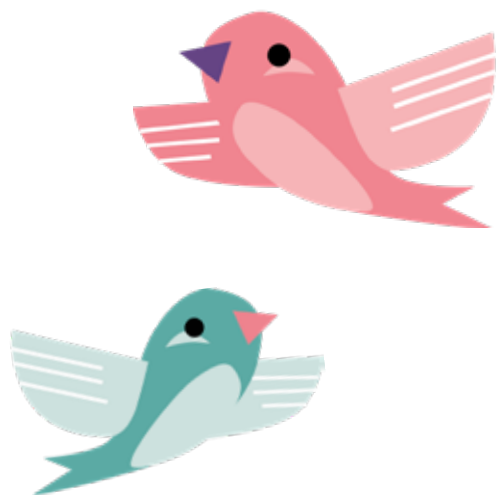

## TACK FÖR GOTT SAMARBETE!

Kom ihåg att du som fastighetsinnehavare har ansvar för att det ska vara enkelt för avfallspersonalen att tömma ditt kärl. Det betyder att det ska vara halkbekämpat och skottat på vintern. Kärlet ska enkelt kunna rullas ut till gatan. Se till att det inte är för tungt lastat. Kom också ihåg att klippa häckar och buskar. På så sätt kan vi köra i ditt kvarter på ett säkert sätt!





# Här kan du lämna övrigt avfall



## LÄKEMEDEL OCH MEDICINER

Lämnas in på ditt närmaste apotek. Till apoteken lämnar du också kanylburkar och kan även få nya burkar kostnadsfritt.

## KOSMETIKA

Danderyds kommun har ett samarbete med Åhléns i Mörby C där du kostnadsfritt kan lämna in gammal kosmetika i förpackning eller uppmärkt.

## ÅTERBRUK

Saker som någon annan kan få glädje av kan till exempel lämnas till SÖRABs vanliga och mobila återvinningscentraler.

## KLÄDER OCH ANDRA TEXTILIER

Human bridge-behållare för både hela och trasiga textilier finns på olika platser i kommunen. Du hittar dem på [danderyd.se/textilier](http://danderyd.se/textilier)

## SPILLFETT FRÅN HUSHÅLL

Torka ur stekpannan med hushållspapper och släng bland mat- eller restavfallet eller häll oljan i till exempel en PET-flaska och lämna till vanlig eller mobil återvinningscentral.

## BYGG- OCH RIVNINGSAVFALL

Som privatperson kan du lämna sorterat bygg- och rivningsavfall till SÖRABs återvinningscentraler. Observera att SÖRAB har olika regler beroende på typ av fordon som används vid avfallslämning. Kolla [sorab.se](http://sorab.se) innan ditt besök! Om du anlitar någon aktör för bortforsling, säkerställ då att denne lämnar avfallet på rätt ställe.

## FÖRPACKNINGAR

Du kan lämna förpackningar till SÖRABs vanliga återvinningscentraler och till återvinningsstationer i kommunen. Se platser på [danderyd.se/atervinningsstation](http://danderyd.se/atervinningsstation)



## Välkommen till återvinningscentralen!

### MOBIL ÅTERVINNINGSCENTRAL

Den mobila återvinningscentralen är till för dig som har mindre mängder avfall att lämna till återvinning och inte kan ta dig till en vanlig återvinningscentral. Den besöker olika platser i kommunen enligt fastställt schema. På [danderyd.se/mavc](http://danderyd.se/mavc) kan du läsa mer om tjänsten och hitta aktuellt schema.

### VANLIG ÅTERVINNINGSCENTRAL

På någon av SÖRABs återvinningscentraler kan du som privatperson lämna allt avfall, förutom mat- och restavfall, mediciner och kanylburkar, utan extra kostnad. För de flesta invånarna i Danderyd är den närmaste återvinningscentralen Hagby, i Täby kommun eller Stockby Returpark på Lidingö. Läs mer på [sorab.se](http://sorab.se)

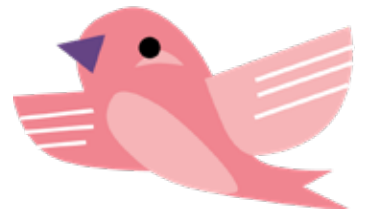

# Vid frågor och för beställning

## KOMMUNENS KUNDTJÄNST FÖR AVFALL

Via kundtjänst kan du få svar på frågor och hjälp med att beställa avfallstjänster  
Telefon: 08-408 080 70  
E-post: [avfall@danderyd.se](mailto:avfall@danderyd.se)

## ENKELT MED E-TJÄNST

Du kan också beställa flera av kommunens tjänster för avfall via [danderyd.se/abonnemang](http://danderyd.se/abonnemang). Här kan du även beräkna din avgift för avfallshämtning beroende på abonnemang och hämtningsintervall.

## PRENUMERERA PÅ SKRÄPPOSTEN

Kommunens digitala kundblad Skräpposten ger dig koll på var den mobila återvinningscentralen stannar och ger dig dessutom den senaste informationen om återvinning, avfall och återbruk i kommunen. Kundbladet skickas en gång i månaden. Registrera din e-postadress på [danderyd.se/mavc](http://danderyd.se/mavc).

## EN AVFALLSPLAN FÖR FRAMTIDEN

Det ska vara lätt att göra rätt. Det är namnet på kommunens avfallsplan. Det är ett styrdokument för avfallshanteringen som har tagits fram tillsammans med åtta andra norrortskommuner. Avfallsplan 2021–2032 har tydligt fokus på cirkulär ekonomi och ligger i linje med FN:s hållbarhetsmål, generationsmålet och de nationella miljö kvalitetsmålen.



## VILKA REGLER GÄLLER?

Vad gäller för hämtningsvägar och placering av kärl? Vilka krav ställs på fastighetsägare? Vad är entreprenörens uppdrag? I kommunens föreskrifter för avfallshantering finns bestämmelser för avfall samlat och definierat. Läs mer på [danderyd.se/avfallsforeskrifter](http://danderyd.se/avfallsforeskrifter).



*Tack för att du bidrar till en bättre miljö i Danderyds kommun!*